

1. melléklet a 114/2013. (IV. 16.) Korm. rendelethez

**Javaslat a**

*Albertfalvi Hely- és Iskolatörténeti Gyűjtemény*  
„[nemzeti érték megnevezése]”

[települési/tájegységi/megyei/külhoni magyarság] értéktárba történő felvételére

Készítette:

..... (név)  
..... (alíírás)  
..... (település, dátum)

(P. H.)

**I.**

**A JAVASLATTEVŐ ADATAI**

1. A javaslatot benyújtó (személy/intézmény/szervezet/vállalkozás) neve:

*Dr. Máté Róbert / Farkas Krisztina*

2. A javaslatot benyújtó személy vagy a kapcsolattartó személy adatai:

Név:

*Farkas Krisztina*

*Dr. Máté Róbert*

Levelezési cím:

*M16 Bp. Fehérvári út 196. IV/20, M16 Bp. Körmeny*

Telefonszám:

*06/20-545-69-38*

E-mail cím:

*krisztina426@gmail.com*

*06/20-4870887  
drmate@invitd.  
hu*

**II.**

**A NEMZETI ÉRTÉK ADATAI**

1. A nemzeti érték megnevezése:

*Albertfalvi Hely- és Iskolatörténeti Gyűjtemény*

2. A nemzeti érték szakterületenkénti kategóriák szerinti besorolása:

- agrár- és élelmiszergazdaság  
 ipari és műszaki megoldások  
 természeti környezet

- egészség és életmód  
 kulturális örökség  
 turizmus

- épített környezet  
 sport

3. A nemzeti érték fellelhetőségének helye:

*M16 Bp. Pentele u. 8.*

4. Értéktár megnevezése, amelybe a nemzeti érték felvételét kezdeményezik

települési

tájegységi

megyei

külhoni magyarság

5. A nemzeti érték rövid, szöveges bemutatása, egyedi jellemzőinek és történetének leírása

A gyűjteményt Beleznay Audor, a Petőfi Sándor Áttalános Iskola igazgatója hozta létre 1978-ban, az iskola fennállásának 150. évfordulója alkalmából. Azzal a céllal, hogy Albertfalra, és az iskola múltjának méltó emléket állítson.

6. Indoklás az értéktárba történő felvétel mellett

Az értéktár alatt jelentős gyűjtemény jött létre, melyet tanulóik az iskola pedagógusai és tanulói gyűjtöttek össze. A gyűjtemény emléket állít Albertfalvi gazdasági iparának, repülőgépgyártásának, ipara, kialakulásának, iskolájának fejlődésének temploma történetének. A városkésztörténetet a maga teljességében mutatja be.

7. A nemzeti értékkel kapcsolatos információt megjelenítő források listája (bibliográfia, honlapok, multimédiás források)

Néhány cikk a gyűjteményben nyílt kiállításokkal kapcsolatban. Mivel a városkésztörténet a Magyar Nemzeti Múzeum gyűjteményében tartott a Petőfi Sándor Áttalános Iskola Albertfalra, 15 éves a városkésztörténet temploma.



8. A nemzeti érték hivatalos weboldalának címe:

.....  
.....  
.....  
.....

## NYILATKOZAT

Hozzájárulok az Albertfalvi Hely- és Iskolatörténeti Füjtemény  
Újbudai Települési Értéktárba történő felvételéhez.  
Cím: 1116 Budapest, Pentele utca 8.

Budapest, 2017. április 11.

  
(BELEZNA ANDOR)  
  
(KÖNYV GYÜLLÖS ATTILA)  
KÖZPONT UTCA  
"Köznevelési - Iskolarendelési"



### **III. MELLÉKLETEK**

1. Az értéktárba felvételre javasolt nemzeti érték fényképe vagy audiovizuális-dokumentációja
2. A magyar nemzeti értékekről és a hungarikumokról szóló 2012. évi XXX. törvény 1. § (1) bekezdés *j)* pontjának való megfelelést valószínűsítő dokumentumok, támogató és ajánló levelek
3. A javaslathoz csatolt saját készítésű fényképek és filmek felhasználására vonatkozó hozzájáruló nyilatkozat



ISKOLÁNK EBBEN A ÉVES  
TANÉVBEN 189

TANÁCI





MATILKA IMRE  
1870 - 1933

...  
...  
...  
...  
...  
...















A large document or letter with a decorative border, featuring a landscape illustration at the top and several paragraphs of text below.







1. KÖZSÉGKÖZTÁLLÁS 2000-2005  
2. KÖZSÉGKÖZTÁLLÁS 2005-2010  
3. KÖZSÉGKÖZTÁLLÁS 2010-2015  
4. KÖZSÉGKÖZTÁLLÁS 2015-2020  
5. KÖZSÉGKÖZTÁLLÁS 2020-2025  
6. KÖZSÉGKÖZTÁLLÁS 2025-2030  
7. KÖZSÉGKÖZTÁLLÁS 2030-2035  
8. KÖZSÉGKÖZTÁLLÁS 2035-2040  
9. KÖZSÉGKÖZTÁLLÁS 2040-2045  
10. KÖZSÉGKÖZTÁLLÁS 2045-2050  
11. KÖZSÉGKÖZTÁLLÁS 2050-2055  
12. KÖZSÉGKÖZTÁLLÁS 2055-2060  
13. KÖZSÉGKÖZTÁLLÁS 2060-2065  
14. KÖZSÉGKÖZTÁLLÁS 2065-2070  
15. KÖZSÉGKÖZTÁLLÁS 2070-2075  
16. KÖZSÉGKÖZTÁLLÁS 2075-2080  
17. KÖZSÉGKÖZTÁLLÁS 2080-2085  
18. KÖZSÉGKÖZTÁLLÁS 2085-2090  
19. KÖZSÉGKÖZTÁLLÁS 2090-2095  
20. KÖZSÉGKÖZTÁLLÁS 2095-2100





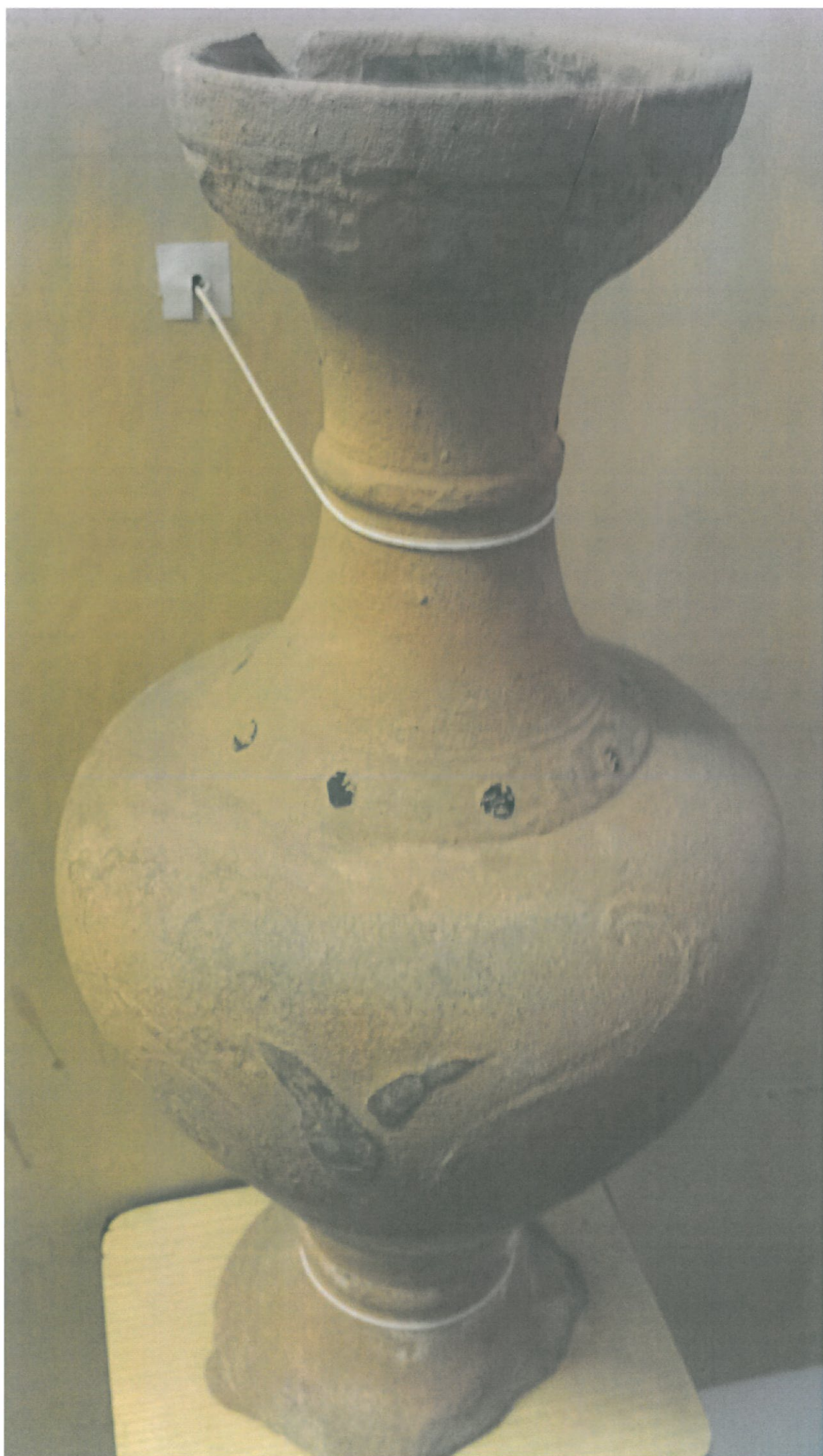











A KÖRÖS VILÁGOSÍTÓ ÉRŐTŐDŐMÉRE  
A FALMÓRA TARTÓZÓ ALAKJÁVAL.



A KÖRÖS VILÁGOSÍTÓ ÉRŐTŐDŐMÉRE  
ALAKJÁVAL A FALMÓRA TARTÓZÓ ALAKJÁVAL.



A KÖRÖS VILÁGOSÍTÓ ÉRŐTŐDŐMÉRE  
ALAKJÁVAL A FALMÓRA TARTÓZÓ ALAKJÁVAL.

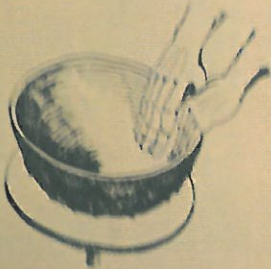

A KÖRÖS VILÁGOSÍTÓ ÉRŐTŐDŐMÉRE  
ALAKJÁVAL A FALMÓRA TARTÓZÓ ALAKJÁVAL.

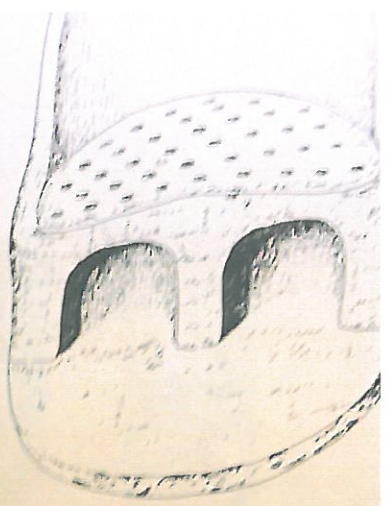

1 cm



LEPÉNYMINTA A KÖSÖN ÜLŐ HERMÉS ALAKJÁVAL



AZ ALBERTFAL-  
VAI RÓMAI KORI  
LAKÓTELEP É-  
RÉSZÉNEK LEG-  
NAGYOBB RÉSZÉ  
AZ ÖNTŐDEI  
VALLALAT HELYÉN  
VOLT. ITT IPARI  
MŰHELYEKET  
TARTAK FEL,  
MELYEK A KATO-  
NASÁGOT  
LÁTTAK EL TER-  
MÉKEIKKEL. A  
KUTATÁS SORÁN  
ELŐKERÜLT EGY  
TIMARMŰHELY,  
KÉT FEMFELD-  
VÁZ



MAHUNKA IMRE  
EMLÉKSZOBA

